

## Was sind MNLS-Systeme?

„Systeme der „Multidimensionalen Nicht-Linearen Spektrographie“, kurz MNLS, sind medizinisch zertifizierte Systeme, die für die informationsmedizinische Diagnostik und Therapie entwickelt wurden.

Sie ermöglichen eine Ansicht des energetischen und funktionellen Zustandes.

Der Scan erfolgt angenehm und einfach durch spezielle Kopfhörer, die Biophotonen-Trigger-Sensoren. Die Ergebnisse werden auf digitalen Organbildern dargestellt.



## Bedürfnisorientiertes Handeln

Mit einer umfassenden Datenbank können gezielt Fragen z.B. nach abweichenden Strukturen, Stressoren oder elektromagnetischen Belastungen beantwortet werden.

Fragen Sie Ihren Berater nach den Betrachtungsmöglichkeiten mit dem **MNLS-System**.

## Das sagen zufriedene Pferdebesitzer

Unser Wallach wehrte sich gegen die Arbeit und hatte einen völlig steifen Gang. Der Test zeigte energetische Belastungen an der Leber. Unser THP therapierte mit Schwingungen und gab vom Gerät vorgeschlagene homöopathische Mittel. Jetzt arbeitet das Pferd wieder mit Freude.

Frau M. J.

Immer war unser Hengst aus der Puste und kam bei kleinster Anstrengung ins Schwitzen. **METAVITAL HORSE** zeigte Probleme am Herzen an und machte eine Therapieempfehlung mit Mitteln aus der Homöopathie. Die helfen ihm tatsächlich.

Herr P. Z.

Das ewige Boxenscharren bei Titus war nervig. Nachdem mit dem **METAVITAL HORSE** System eine Elektrosmog-Belastung gefunden wurde, haben wir Titus in eine Box im Nebengebäude gestellt. Seitdem ist der Spuk vorbei.

Frau L. F.

Sprechen Sie uns an und erfragen Sie die vielfältigen Möglichkeiten des **METAVITAL HORSE** Systems

Claudia Haas  
Aefligenstrasse 9  
3314 Schalunen  
076 580 39 28  
[claudia.haas@rufalex.ch](mailto:claudia.haas@rufalex.ch)

Entwicklung und Vertrieb: **METAVITAL Service** GmbH

WIR WEISEN DARAUF HIN, DASS DIE HIER VORGESTELLTEN METHODEN UND MNLS-SYSTEME SOWIE AUCH DEREN WIRKUNGEN VON DER KLASSISCHEN SCHULMEDIZIN WEDER WISSENSCHAFTLICH ANERKANNT SIND, NOCH ALS BEWIESEN GELTEN.

# METAVITAL<sup>®</sup>

Service

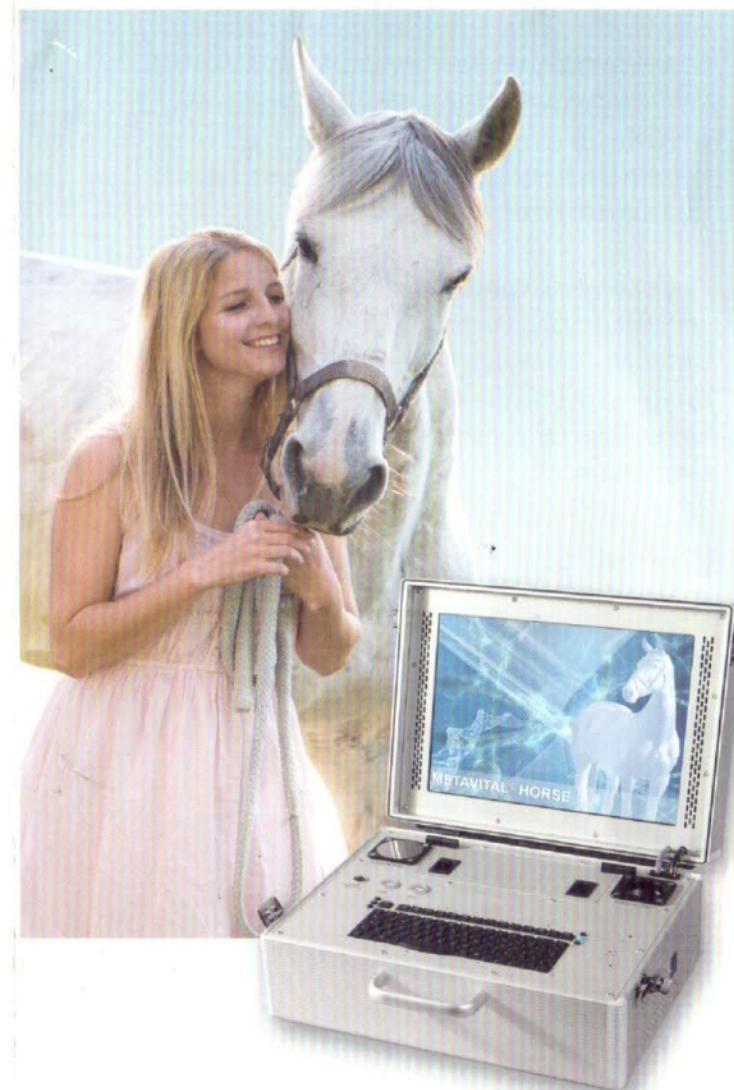

## METAVITAL<sup>®</sup> HORSE

Endlich wissen, was Ihrem Pferd fehlt und was es braucht!

# METAVITAL® HORSE

Zellen, Gewebe und Organe haben eine ganz individuelle Frequenz. Sie senden diese aus und empfangen Schwingungen anderer Zellen. Ist die Kommunikation gestört, kann Krankheit entstehen. Symptome sind die Folge dieses gestörten Informations-Prozesses. Wie ein Orchester, das nicht mehr harmonisch zusammenspielt!

Ziel ist es, eine Wiederherstellung der verlorengegangenen Ordnung zu erreichen. Optimale Fütterung, Bewegung, eine belastungsarme Umgebung und die **MNLS-Systeme** von **METAVITAL®** helfen dem Organismus, den eigenen Klang wieder einzuüben.

## Vorteile für das Pferd:

- Nicht-invasive Messmethode
- Schnelle und präzise Messung
- Vitalitätssteigernde, bio-stimulierende Wirkung

## Vorteile für Sie:

- Ursachenfindung statt Symptombekämpfung
- Verständliche Ergebnisse durch aussagekräftige Bilder
- Maßgeschneiderter Therapie- und Fütterungsplan
- Kostenreduzierung durch gezielte Untersuchung

## Scan

Der Scan mit **METAVITAL® HORSE** erfolgt über die an den Ganaschen angebrachten Biophotonen-Trigger-Sensoren.

Virtuelle Organbilder zeigen die Scan-Ergebnisse auf dem Computerbildschirm an.



## Diagnostik

Anhand der Organbilder und der umfassenden Datenbank kann Ihr Berater oder Therapeut die Resultate sofort auswerten und direkt mit Ihnen besprechen.

## Therapieplanerstellung

Bereits im ersten Termin können Sie z.B. eine individuelle Futtermittelliste und Präparats-Empfehlungen erhalten. Ebenfalls können Dysbalancen direkt vor Ort reguliert werden.

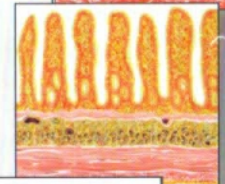
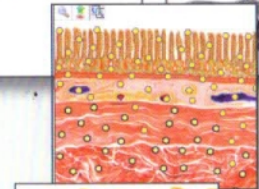
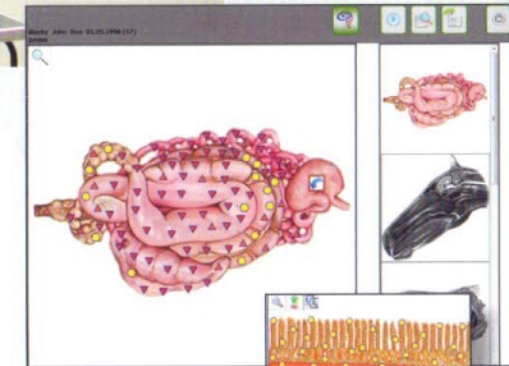

Messung bis in tiefste Strukturen

